

2 slaan

OVERSCHIE SCHAAKT

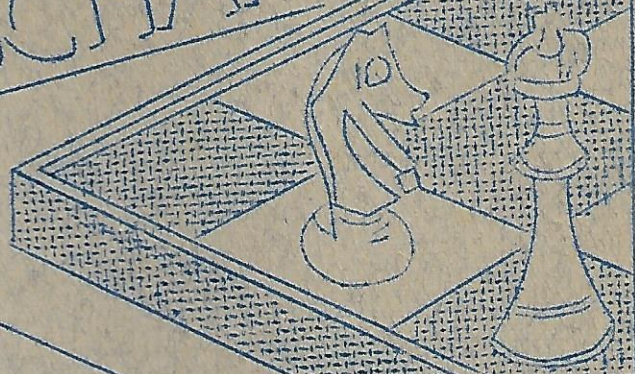

Maandblad van het
Schaakgenootschap

" O V E R S C H I E "

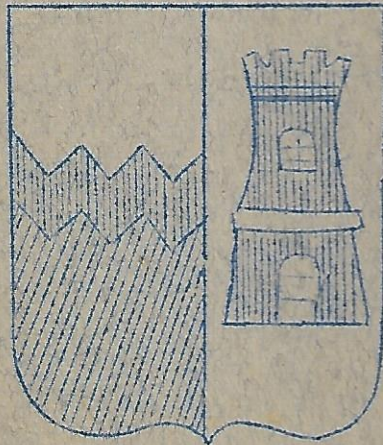

O p g e r i c h t

23 Januari 1936.-

Beschermheer: De Edelachtbare Heer J.C. Baumann, Burgemeester van Overschie

koopt bij onze adverteerders ! ! ! ! ! ! ! !

DROGISTERIJ " HET BLAUWE KRUIS "

was, is en blijft het voordeeligst
adres voor al Uw drogistwaren - en
verven. ---

Aanbevelend: Jos. v.d. Zwaai & Zn.
Gedipl. Drogisten ---
Dorpstraat 132 -----
Tel. 42141- - O v e r s c h i e --

Het adres voor Speelgoed, Emaille,
Houtwaren, Huishoudelijke artikelen
enz. enz. is :

J. HARTMAN

Rott. Rijweg 13.-

Overschie

Uw adres voor het vakkundig aanleggen
van Uw tuin is :

J. J. VOORHORST

----- Bloemist.
Zeer billijke prijzen
Onderhoud en aanleg van Tuinen. -----
Dorpstraat 105 - Telefoon 41081. ---

voor beter

LOODGIETERSWERK

naar

H. G. v.d. WINDT

Kleiweg 9 -----

Tel. 41972

Overschie.-

Tot besluit van Uw schaakavondje een
fijn busje

A P É R I T I F ' S

is een ware verrassing !

voor Ph. B I J L ---
fijnere Oranjeplein 4 ---
vleeschwaren : Telefoon 43191 -

Voor groente, fruit en aardappelen
is Uw adres :

J. AARDSE en Zoon

69 Dorpstraat 69.
Telefoon 42353.-

Dagelijks verse groente. -----

J. H. OVERGAUW

Rotterdamsche Rijweg 9 b.

Telefoon 44741 -----

b r e t e l s

s o k k e n

s o k h o u d e r s

P. R I J S S E M U S

B a n k e t b a k k e r

Uw adres voor gebak

en banketsoorten --

Tel. 44870 -- Mart. Dorpiusstr. 2

OVERSCHIE SCHAAK

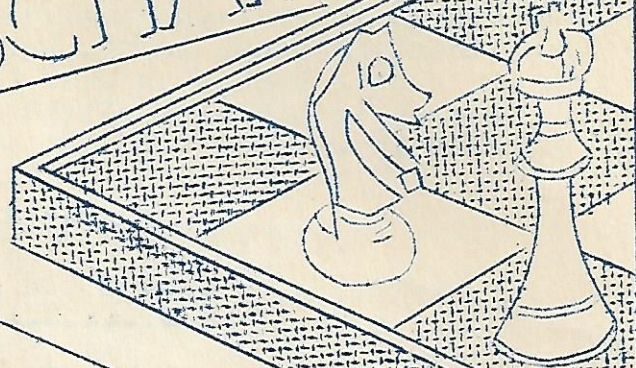

Maandblad van het
Schaakgenootschap " O V E R S C H I E "

Redacteur: G.A.E. Kuijntjes, Schansweg 41 - Overschie - Tel. 45023!

No. 8.-

Augustus 1938.

2-e Jaargang.

CLUBBERICHTEN

Mijne Heeren,

Het lijkt heel wat makkelijker dan het is om iedere maand maar weer een onderwerp te vinden om je plaatsje in het clubblad vol te schrijven. Vooral in den zomer, als er geen bondswedstrijden zijn en je daardoor toch de echte strijdsfeer mist, is het dubbel lastig. Je zuigt op je potlood, je kijkt naar de zon (?) en den blauwen hemel, maar de inspiratie wil niet komen. Ik dwing me mijn aandacht bij het schaken te bepalen, maar ik kan er niets aan doen, ik zie de zwarte koning met een wit zwembroekje aan en de witte koningin enz. De torens worden springtorens in een zwembad. Ik vrees dat de vakantie mij nog een beetje door 't hoofd spookt.

Tot overmaat van ramp heeft de wedstrijdleader mij de gelegenheid om onze nieuwe afdelingskampioenen met een paar gloeiende regels te bewierooken net voor mijn neus weggekaapt. Niettemin kampioenen, ook ik wensch U geluk en veel succes in het aanstaande seizoen in de hoogere groepen.-

Over onze nieuwezaal kan ik ook nog niet veel schrijven. We hebben gemeten, we hebben op onze knieën gekropen met duimstokken in de hand en theoretisch uitgemaakt dat de ruimte ongeveer dezelfde is als in de oude zaal maar slechts bij het gebruik zal blijken of ze aan onzen eisch zal voldoen.-

In ieder geval zijn we voorloopig onderdak en kunnen we, indien noodig, meer op ons gemak naar betere, althans grotere gelegenheid omzien. Laten we echter hopen dat ons nieuwe home ons dezelfde gezelligheid biedt als de andere zaal en dat ook hier ieder clubavond

een succes is.-

Tenslotte is het toch niet de omgeving maar de geest, de sfeer, die een avond doet slagen en daarom ben ik daar wel gerust op. Een schaker is immers een gemakkelijk mensch; hij verlangt niet meer dan licht, frissche lucht, een klein beetje rook hindert niet!(Red.) en een rustig hoekje en waar hij dat vindt daat aardt ie wel.-

Heeren ik heb mijn plicht weer gedaan en ik hoop dat de Redacteur tevreden is.-

P.J. Barten.

==== S C H A A K R U B R I E K
=====

Op verzoek van enkele leden volgt hier beknopt een overzicht van het behandelde:

- A. 1. e2-e4 c7-c6 2. d2-d4 d7-d5 3. Pb1-c3 d5xe4 4. Pc3 xe4 Lc8-f5 5. Pe4-g3 Lf5-g6 6. Pg1-f3 Pb8-d7 !
Na 6 e6 of 6..... Pf6 volgt: 7. Pe5 Pd7 8. f4 ! Pe5:
9. fe5: 7. Lf1-d3 Lg6xd3 8. Dd1xd3 e7-e6 9. 0-0 Pg8-f6 10. Lc1-f4 Lf8-e7 11. c2-c3 of c2-c4.
- B. 1. e2-e4 c7-c6 2. d2-d4 d7-d5 3. Pb1-c3 d5-c3 d5xe4 4. Pc3xe4 Pb8-d7 5. Lf1-d3.
Na 5. De2 volgt e6, 6. Lf4 Pdf6 7. Pf3 Pe4: 8. De4: Pf6
Na 5. De2 Pf6 volgt 6. Pd6.
Na 5. De2 volgt: 6. de5: Pe5 7. f4 en Pd6 of Pf6 ≠
of: 6. de5: Da5 / 7. c3 De5: 8. Pf3!
5. Pg8-f6 6. Pe4-g3 Dd8-c7 7. Pg1-f3 e7-e6.
Na 7 e5 volgt: 8. 0-0 Le7 9. Te1
of: 8. 0-0 Ld6 9. Pf5 0-0 ? 10. Pd6: Dd6:
11. de5: Pe5: ? 12. Lh7 met / Damewinst.
8. 0-0 Lf8-d6 9. c2-c4 b7-b6 10. Dd1-e2 0-0 11. Lc1-d2 Lc8-b7.
- C. 1. e2-e4 c7-c6 2. d2-d4 d7-d5 3. Pb1-c3 d5xe4 4. Pc3xe4 Pg8-f6 5. Pe4xf6 e7xf6 6. Lc1-e3 Lf8-d6 7. Lf1-d3 0-0 8. Pg1-f3 Lc8-g4 9. 0-0 Pb8-d7 Tegenspel voor Wit op de Damevleugel.-
- D. 1. e2-e4 c7-c6 2. d2-d4 d7-d5 3. Pb1-c3 d5xe4 4. Pc3xe4 Pg8-f6 5. Pe4xf6 g7xf6 6. Lc1-e3 Lc8-f5 7. Lf1-d3 Lf5-g6 8. Pg1-f3 Pb8-d7 9. Dd1-d2 Dd8-c7 10. 0-0-0 0-0-0.
- E. 1. e2-e4 c7-c6 2. d2-d4 d7-d5 3. Pb1-c3 d5 xe4 4. Pc3xe4 Pg8-f6 5. Pe4-g3! e7-e5 6. Pg1-f3 e5xd4 7. Pf3xd4 Lf8e7 8. Lf1-e2 0-0 9. 0-0 Le7-c5 10. Pd4-b3 Dd8xd1 11. Lf1xd1 Lc5-b6 12. h2-h3 en Wit staat beter (Euwe).
- F. 1. e2-e4 c7-c6 2. d2-d4 d7-d5 3. e4x d5 c6 x d5 4. Lf1-d3 Pb8-c6 5. c2-c3 Pg8-f6.
Na 5 e5 volgt: 6. de5: Pe5: 7. De2 De7 8. Lc2.
6. Lc1-f4
Ook 6. Lg5 Lg4 7. f3 Lh5 8. Pge2 Lg6 9. Pf4 Ld3: 10. Dd3: e6 11. Ph5 en Wit staat iets beter (Euwe)
6. Lc8-g4
Na 6 g6? volgt: 7. Pf3 Lg4 8. Pbd2 Lg7 9. 0-0 0-0.
10. h3 Lf3: 11. Pf3.

7. Dd1-b3 Pc6-a5 8. Db3-a4 / Lg4-d7 9. Ld3-b5 Pa5-c4 10. Lb5 x d7 Dd8xd7 11. Da4xd7 / Pf6xd7 12. b2-b3 Pcl4-b6 13. Pb1-d2 Pa8-c8.
- G. als F. 6. h2-h3 e7-e5-7. d4xe5 Pc6 x e5 8. Dd1-e2 Dd8-e7 9. Ld3-b5 / (m.i. beter Lc2 Red.) Lc8-d7 10. Lb5xd7 / Pf6xd7 11. Lc1-e3. Pe5-c4 12. Pg1-f3 Pcl4xe3 13. f2xe3 De7-e6 14. 0-0 Lf8-c5 15. Pf3-d4 16. c3xd4 0-0 17. Pb1-c3.
- H. 1. e2-e4 c7-c6 2. d2-d4 d7-d5 3. e4-e5 Lc8-f5 4. Lf1-d3 Lf5xd3.- Na 4 Lg6? volgt: 5. e6 ! fe6: 6. Lg6: hg6: 7. D g4! Lf7?&Pf3!
5. Dd1xd3 e7-e6 6. Pg1-e2
Ook: 6. f4 Ph6 7. Pf3 c5 8. c3 (op 8. dc5: volgt Lc5: 9. Db5 / Pd7 10. Db7: Tb8 11. Da6 Pg4 !) Db6 9. dc5: Lc5: 10. b4 Le7 (10....Lf2 / ? 11. le2 Pf5 12. Tf1 Lh4 13. g4 en zwart verliest een stuk) 11. Le3 Dc7 12. Pa3 a6 13. 0-0 0-0
of: 6. Pc3 Db6 7. Pge2 c5.
6. Pb8-d7 7. 0-0 c6-c5 8. c2-c3 Dd8-c3 Dd8-b6 9. Pb1-d2 Pg8-e7 10. f2-f4 Pe7-c6 11. Pd2-f3 Lf8-e7 12. b2-b3 Ta8-c8 13. Lc1-e3 0-0.
- I. 1. e2-e4 c7-c6 2. d2-d4 d7-d5 3. Pb1-c3 d5xe4 4. f2-f3 e4xf3. ook 4....e3 5. Le3: Lf5 6. Ld3 Ld3 : 7. Dd3: e6 8. Pe2 Pf6 9. 0-0 Le7 10. Tad1 0-0.
5. Pg1xf3 Lc8-g4 6. Lf1-d3 Lg4xf3 7. Dd1xf3 Dd8 x d4 8. Lc1-e3 Dd4-d8 9: 0-0-0.
- K. 1. e2-e4 c7-c6 2. d2-d4 d7-d5 3. Lc1-e3 d5xe4 4. Pb1-d2 Pg8-f6 5. c2-c3 Lc8-f5 6. Dd1-c2 e7-e6 7. h2-h3 Pb8-d7 8. g2-g4 Lf5-g6 9. Lf1-g2 Pf6-d5 ! (dreigt Pe3: gevolgd door Dd4 / en f5) 10. h3-h4 f7-f5.
- L. 1. e2-e4 c7-c6 2. Pb1-c3 d7-d5 3. Pg1-f3 d5xe4. Ppk 3d5-d4 4. Pe2 c5 5. Pg3 Pc6 6. Lc4 e6 7. d3 Pf6 8. 0-0 Le7 9. Pfe1 0-0 10. f4 Pa5 11. Lb3 Pb3: 12. ab3: Ld7 13. Pf3 a6 14. Pe5 Dc7.
4. Pc3 x e4 Pb8-d7
Na 4....Lf5? voegt: 5. Pg3 Lg6 (beter Lg4) 6. h4 h6 7. Pe5 Lh7 8. Dh5 g6 9. Df3 Pf6 10. Db3 met voordeel voor Wit.
5. Lf1-c4 Pg8-f6 6. Pe4-g5 Pf6-d5.
Op 6e6 kan volgen: 7. Pf7: Kf7 8. Pg5 / Ke8 9. Pe6: met kansrijk spel voor Wit.-
7. 0-0 h7-h6 8. Pg5-e4 Pd7-f6 9: d2-d3 Lc8-g4 10. h2-h3 10. Pf6: / gf6: gevolgd door 0-0-0 en niet :
10. Pf6: / Pf6:, wegens 11. Pe5 !!.
10. Lg4xf3 11. Dd1xf3 e7-e6 12. Lc1-d2 Lf8-e7.
- (slot volgt).

In de vacantie

bezoekt U Uw kennissen en familie-leden !

Een pracht gelegenheid om hen aan te sporen lid of donateur te worden van ons Schaakgenootschap !ofvoor zoover het zakenmeschen zijneen advertentie in ons maandblad !!!!!!!

d4-d5 gevolgd kunnen worden door d7-d6. Nu verzwakt zwart zijn d-pion. 9. e3-e4. Zoals hiervoor reeds gezegd, had dit ineens moeten geschieden. Nu kost het tempo. 9.f7-f6. Om e5 door te zetten. Maar Lg7 wordt ermee op non-actief gezet. Men ziet nu tevens het verkeerde van Ph5, waardoor Zwart gedwongen is zijn pionnenstelling te verzwakken, zijn koningslooper op te sluiten, terwijl ook de d-pion zwak wordt, zoals we aanstonds zullen zien. 10. Lg5-e3 e7-e5 11. d4-d5 c6-c5. Waarom heeft Zwart c7-c6 gespeeld, als hij nu doorschuift. De d-pion is nu zeer zwak, terwijl Wit vrijwel onaantastbaar centrum heeft. Uit de eerstvolgende zetten van Wit blijkt echter, dat d ze geen bepaald doel meer voor ogen heeft, maar blijkbaar speelt omdat het zijn beurt is. Wit had b.v. kunnen rocheeren en daarna spelen op de verzwakte centrumstelling van Zwart. 12. a2-a4 a7-a6 13. Dd1-d2 Lg7-h8 14. Pf3-h4 Ph5-g7. De zwarte stukken staan hopeloos elkaar in den weg. 15. Le2-g4 Pd7-b6 16. Lg4-e2 f6-f5. Zwart wil, nu het te laat is, zich wat meer ruimte verschaffen. 17. Le3-g5 Dd8-e8 18. a4-a5 Pb6-d7 19. e4-f5 De eerste pion verdwijnt van het bord. 19.Pg7xf5 20. Ph4xf5 Tf8xf5 21. Le2-g4 Tf5-f7 22. Pc3-e4 Er is geen houden meer aan voor Zwart. 22.Pd7-f8 23. Pe4xd6 Zwart had gerust op kunnen geven, maar speelde nog door tot den 31-en zet.-

Naschrift: Ditmaal zijn de beschouwingen veel uitgebreider geworden, dan gewoonlijk. Ook zijn er aantekeningen geplaatst bij zetten, die ander zonder opmerking ware gepasseerd. De opzet is echter geweest de behandeling aantrekkelijker te maken, ook voor de zwakkere spelers. Ik hoop hierin geslaagd te zijn.-

Red.

CARO - KANN IN DE PRAKTIJK.

Afruil-variant.

e2-c4 c7-c6 2. d2-d4 d7-d5 3. e4xd5 c6xd5 4. Pg1-f3 Zoals den aandachtigen luisteraar van de lezingen bekend zal zijn, geschiedt hier sterker Ld3 om Lf5 te verhinderen. Aangezien bij het spelen van deze partij die lezingen nog niet waren gehouden, verzuimt ook Zwart de juiste voortzetting en speelt 4....b7-b6. 5. Lf1-e2 e7-e6 Nu is de Zwarte Dame-looper dus aangewezen op ontwikkeling via b7. 6. 0-0 Pg8-f6 De nu bereikte stand had ook kunnen ontstaan uit een d4-opening De partij volgt in haar ontwikkeling dan ook de lijnen van het dame-gambiet. 7. Lc1-g5 Lf8-e7 8. a2-a3 0-0 9. b2-b4 verzwakt de c-pion en daarmee de d-pion. 9. ... Pb8-d7 10. Tf1-e1 Pf6-e4 11. Lg5xe7 Dd8xe7. 12. Le2-d3 Wit heeft moeilijkheden met zijn ontwikkeling tengevolge van zijn verzwakking van de Damevleugel. 12.Pd7-f6 13. h2-h3 Lc8-b7 14. Pf3-d2 Wit moet wel spelen op verdediging van de c-lijn. 14.Tf8-c8 Waarom niet Tac8 gespeeld? 15. c2-c4 Wit moet tot ontwikkeling komen, zelfs al kost het een pion.- 15.Pe4xd2 16. Pc1xd2 d5xc4 17. Ld3xc4 De7-d7 18. d4-d5. Het eenige. e6xd5 19. Lc4-b3 d5-d4 20. Pd2-f3 Dreigt pion d4 terug te winnen of na Pe5 pionwinst op f7. 20.Lb7xf3 21. Dd1xf3 Tc8-e8 Hier blijkt dat op den 14-en zet Zwart beter had kunnen spelen Tac8. 22. Ta1-d1 Te8xe1 23. Td1xe1 Ta8-c8 24. Te1-d1 h7-h6 25. Td1-d3 Stopt

Koop't bij onze adverteerders ! ! ! ! ! ! ! ! ! !

Sigarenmagazijn J. Letterie

Kapper.-

PIETER DE HOOGHPLEIN 16. ----

Het adres voor den schaker ! ! ! ! ! ! ! ! ! !

J. van Kempen & Zn. ----

Aannemers-Timmerlieden-Metselaars
Ons telefoonnummer is 4.2.0.9.2.-

Vraagt U eens prijs ?

Dorpstraat 85 -----

----- Overschie ----

Voor

RUND - KALFS - EN VARKENSVLEESCH
is

J E A D R E S

P. de Jong.

Dorpstraat 108

Overschie ----

Telefoon 4574

Voor

R E P A R A T I E

en T A X I !

Telefoon:

4 2 7 3 1

2

7 E.M. Maatje,

3 Delftweg 85.

1

A.H. v.d. Waag Jr.

Horlogemaker

Opticien ---

Goudsmit ---

Dorpstraat 95. -----

Inkoop van oud Goud . -----

Overschie

Wat zegt U ? ? ? ? ?

Er is maar één Dr. Euwe

Er zijn veel liefhebbers

ma a r

er is maar é é n . .

C.W.K. LIEFHEBBER

Julianastraat No. 1. Uw adres voor
Zuivelproducten en fijne vleeschwaren.

RADIO --- ELECTRICITEIT .---

Aanleg -----Reparatie

van alle elektrische en Radio-
apparaten.-

Gratis vakkundig advies . ----

C. J. v. d. Kolk . ----

Vijverlaan 32 -----

Telefunken Service Station ---